

EN ZONE INONDABLE ON TROUVE :

9800 personnes

5390 emplois

A De nombreux bâtiments et axes de communication (routes, voie ferrée)

4 établissements hospitaliers

5 établissements d'enseignements

11 campings

3 installations d'eau potable

2 gares

Sur la base d'un événement moyen simulé d'occurrence centennale, données DDTM de la Gironde, à partir des données INSEE 2010.

BASSIN D'ARCACHON
SYNDICAT INTERCOMMUNAL

SYNDICAT INTERCOMMUNAL DU BASSIN D'ARCACHON (SIBA)
Pôle Submersion Marine

16 Allée Corrigan
CS 40002 33311 ARCACHON CEDEX

05 57 52 74 74

h.brouque@siba-bassin-arcachon.fr
r.nadav@siba-bassin-arcachon.fr

- | | |
|--------------------------------------|----------------|
| 1 MAIRIE DE LÈGE-CAP FERRET | 05 56 03 84 00 |
| 2 MAIRIE D'ARÈS | 05 56 03 93 03 |
| 3 MAIRIE D'ANDERNOS-LES-BAINS | 05 57 76 11 00 |
| 4 MAIRIE DE LANTON | 05 56 03 86 00 |
| 5 MAIRIE D'AUDENGE | 05 56 03 81 50 |



VOS CONTACTS :

- | | |
|-------------------------------------|----------------|
| 6 MAIRIE DE BIGANOS | 05 56 03 94 50 |
| 7 MAIRIE DE LE TEICH | 05 56 22 33 60 |
| 8 MAIRIE DE GUJAN-MESTRAS | 05 57 52 57 52 |
| 9 MAIRIE DE LA TESTE-DE-BUCH | 05 56 22 35 00 |
| 10 MAIRIE D'ARCACHON | 05 57 52 98 98 |

LE BASSIN D'ARCACHON

Un territoire à risque important d'inondation

CE QU'IL FAUT SAVOIR SUR LE RISQUE DE SUBMERSION MARINE

BASSIN D'ARCACHON
SYNDICAT INTERCOMMUNAL

QUI FAIT QUOI ?



LE SIBA

Le SIBA (Syndicat Intercommunal du Bassin d'Arcachon) met en place une stratégie locale de gestion du risque inondation (SLGRI).

SON RÔLE :

Sensibiliser les habitants du Bassin d'Arcachon au risque de submersion marine.



LES COMMUNES

Chaque commune met à disposition de ses habitants un Document d'Information Communal sur les risques Majeurs (DICRIM)

SON RÔLE :

Indiquer quels comportements adopter avant, pendant et après la submersion marine.

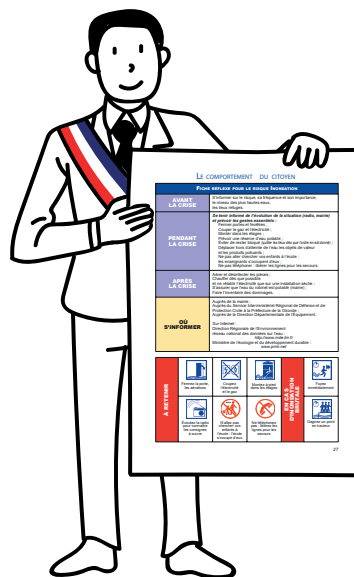

L'ÉTAT

L'Etat a instauré un plan de Prévention des Risques d'Inondation par Submersion Marine (PPRISM)

SON RÔLE :

Réglementer l'occupation du sol selon 3 types de zones :

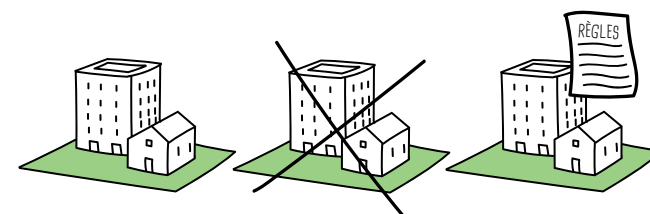

CONSTRUCTIBLE INCONSTRUCTIBLE CONSTRUCTIBLE AVEC PRESCRIPTIONS

